



Brasília/DF, 26 de agosto de 2014.

Pesquisa realizada no Distrito Federal, nas seguintes localidades do DF: Águas Claras; Asa Sul; Asa Norte; Brazlândia; Ceilândia Norte e Sul; Cruzeiro Novo e Velho; Fercal; Guará I e II; Gama; Granja do Torto; Itápoã; Jardim Botânico; Núcleo Bandeirante e Candangolandia; Lago Sul; Lago Norte; Planaltina (Vale do Amanhecer); Paranoá; Park Way; Recanto das Emas; Riacho Fundo I e II; Samambaia; Santa Maria; São Sebastião; Sobradinho I e II; Sudoeste/Octagonal; Taguatinga Norte e Sul; Varjão; Vicente Pires; Vila Planalto; quando foram ouvidos 1.000 (mil) eleitores.

Foram verificados os seguintes quesitos:

Sexo;	Estimulada para Senador ;
Faixa Etária;	Espontânea para Governador;
Escolaridade;	Estimulada para Governador ;
Nível de Renda;	Rejeição/Governador ;
Avaliação Administrativa do GDF;	Estimulada para Presidente.
Espontânea para Distrital;	
Estimulada para Distrital;	
Espontânea para Deputado Federal	
Estimulada para Deputado Federal;	

Para a realização do trabalho em pauta, foram envolvidos os profissionais abaixo especificados:

- a) 14 (quatorze) pesquisadores;
- b) 4 (quatro) coordenadores;
- c) 1 (um) tabulador;
- d) 1 (um) estatístico;
- e) 1 (um) responsável pela pesquisa.

Agosto/2014



Sexo

Sexo	Quantidade	Percentual (%)
Masculino	485	48,5
Feminino	515	51,5
Total	1000	100

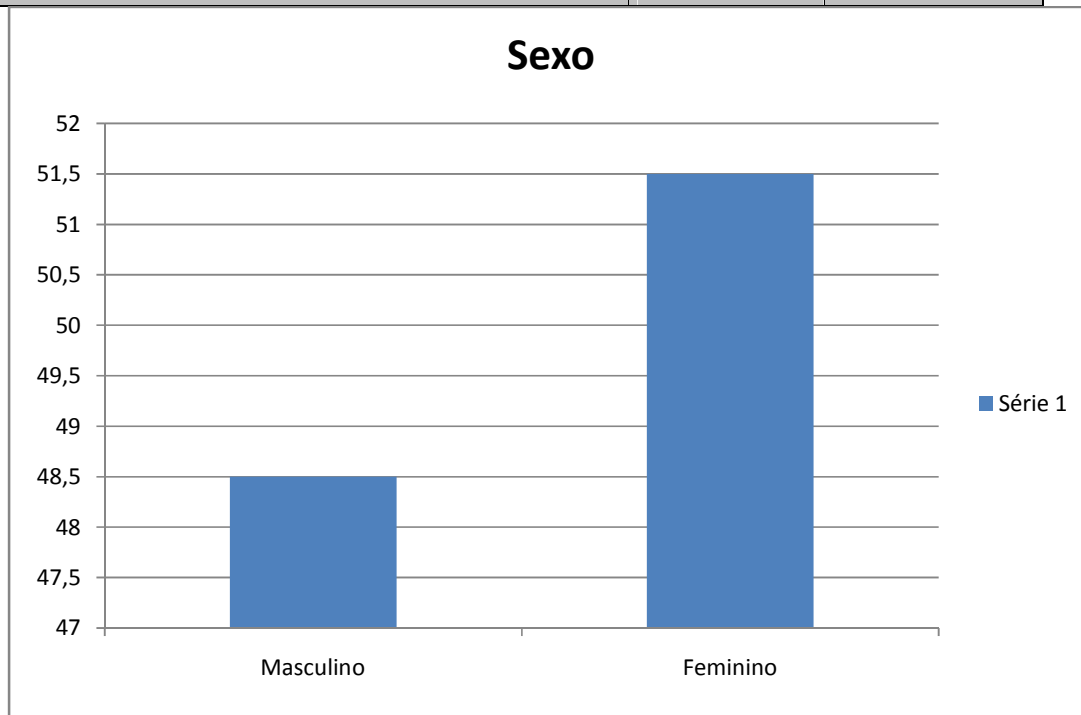



Faixa Etária

Idade	Quantidade	Percentual (%)
16 a 17 anos	30	3
18 a 20 anos	105	10,5
21 a 24 anos	100	10
25 a 34 anos	165	16,5
35 a 44 anos	210	21
45 a 59 anos	200	20
60 a 69 anos	135	13,5
70 a 79 anos	55	5,5
Total	1000	100

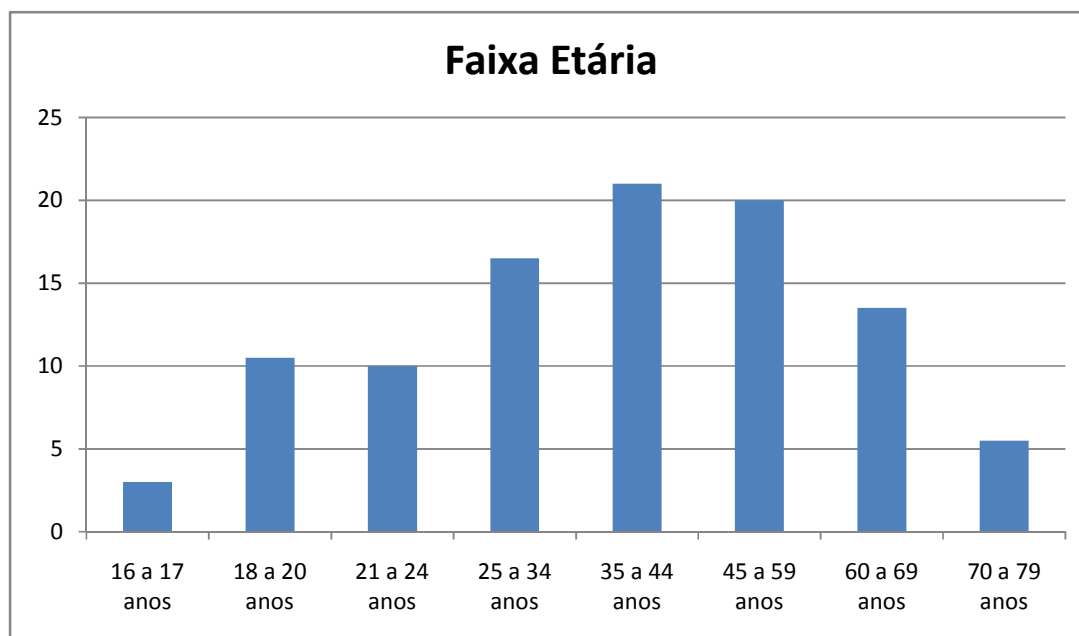



Escolaridade

Escolaridade	Quantidade	Percentual (%)
Não informado	15	1,5
Analfabeto	30	3
Lê e escreve	65	6,5
Ensino Fundamental incompleto	240	24
Ensino Fundamental completo	120	12
Ensino Médio incompleto	180	18
Ensino Médio completo	135	13,5
Superior incompleto	155	15,5
Superior completo	60	6
Total	1000	100

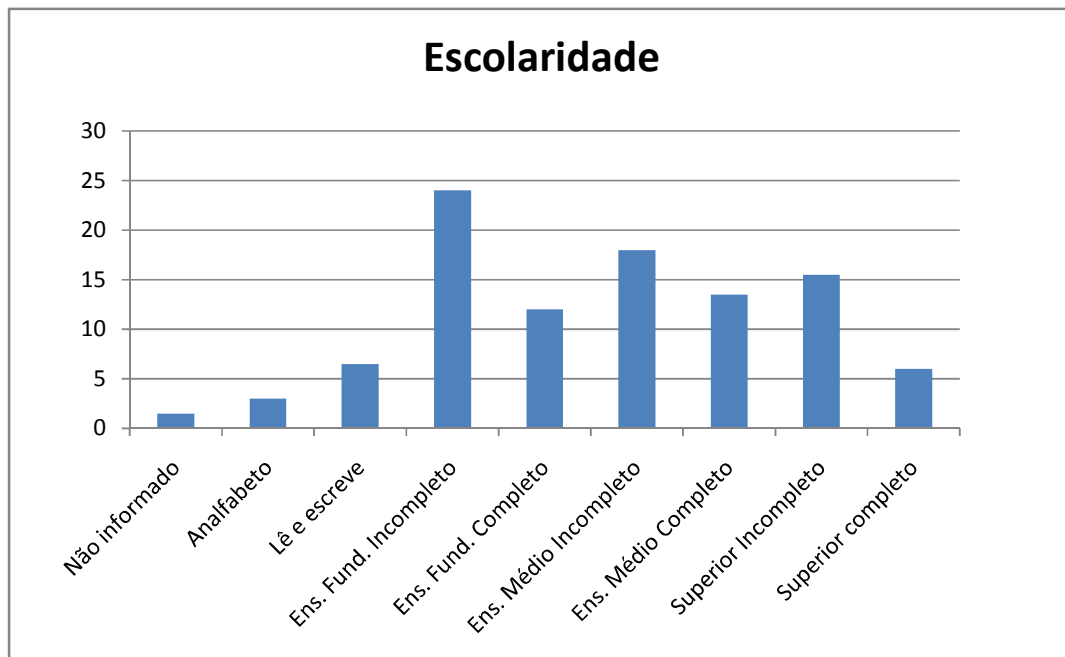

Agosto/2014



Nível de renda

Nível de Renda	Quantidade	Percentual (%)
Até 1 SM	280	28
2 SM	190	19
3 a 5 SM	185	18,5
6 a 10 SM	80	8
Acima de 10 SM	140	14
Não responderam	125	12,5
Total	1000	100

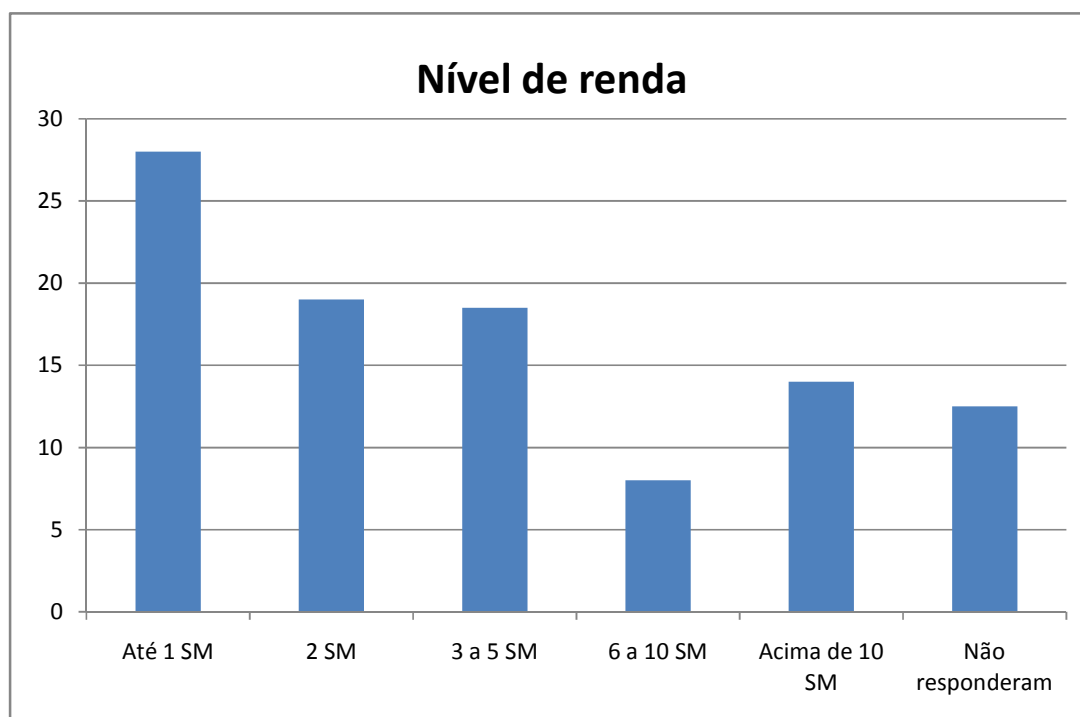



Qual a avaliação que você faz do governo Agnelo ?

Avaliação do governo Agnelo Queiroz

Alternativas	Quantidade	Percentual (%)
Ótima	220	22
Boa	139	13,9
Regular	208	20,8
Ruim	141	14,1
Péssima	437	43,7
Não Responderam	53	5,3
Total	1000	100

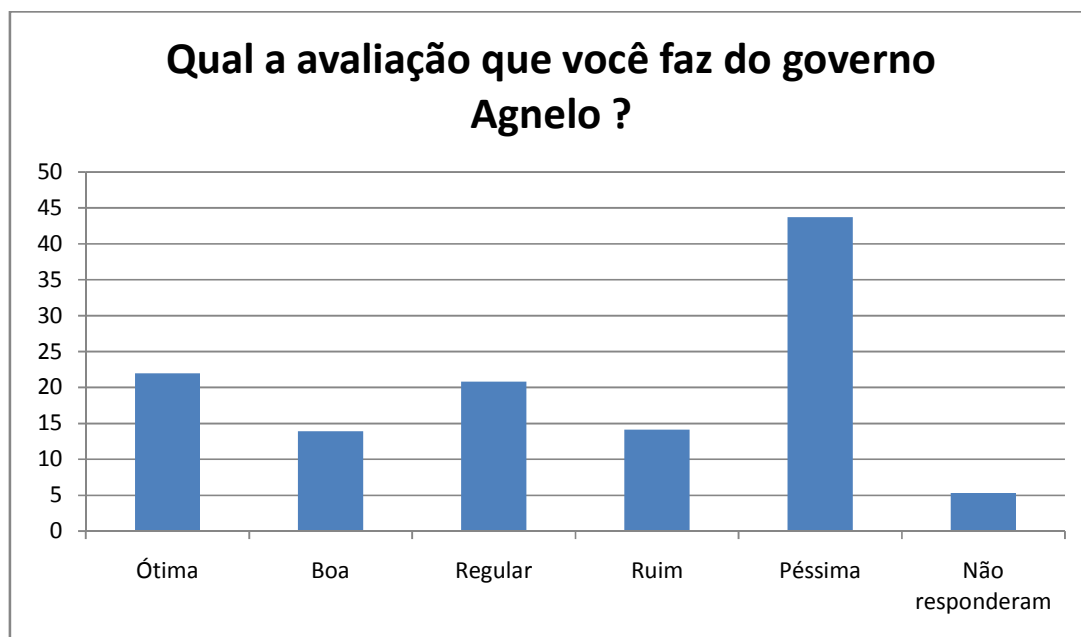



Se a eleição fosse hoje, em quem você votaria para Deputado Distrital?

Espontânea para deputado distrital

Candidato	Quantidade	Percentual (%)
Liliane Roriz	8	0,8
Agaciel Maia	8	0,8
Doutor Michel	7	0,7
Maninha	7	0,7
Chico Leite	6	0,6
Chico Vigilante	6	0,6
Paulo Roriz	5	0,5
Risomar Carvalho	5	0,5
Toninho Pop	5	0,5
Celina Leão	4	0,4
Georgios	4	0,4
Jaqueline Silva	4	0,4
Marcos Arruda	4	0,4
Raimundo Ribeiro	4	0,4
Bispo Renato	3	0,3
Cristiano Araújo	3	0,3
Guarda Jânio	3	0,3
Juareizão	3	0,3
Júlio César	3	0,3
Nilo Cerqueira	3	0,3
Robério Negreiros	3	0,3
Doutor Charles	2	0,2
Fatinha	2	0,2
Godofredo	2	0,2
Mano César	2	0,2
Paulo Octávio	2	0,2
Professor Isaac	2	0,2
Rivalino	2	0,2
Rodrigo Delmasso	2	0,2
Sandra Faraj	2	0,2
Siqueira Campos	2	0,2
Washington Mesquita	2	0,2
Wilson Lima	2	0,2
Ailton Miranda	1	0,1
Alcione	1	0,1
Alírio Neto	1	0,1
Ari	1	0,1

Charles Kireibara	1	0,1
Cícero	1	0,1
Claudio Abrantes	1	0,1
Cidão Lopes	1	0,1
Damião Cordeiro	1	0,1
Daniel Castro	1	0,1
Dedé Roriz	1	0,1
Dimas Júnior	1	0,1
Estênio	1	0,1
Evandro	1	0,1
Eliana Pedrosa	1	0,1
Gilberto	1	0,1
Hélio	1	0,1
Israel	1	0,1
Índio	1	0,1
Joaquim Roriz	1	0,1
Joe Valle	1	0,1
Leandro Alan	1	0,1
Marcinho	1	0,1
Marcos Coelho	1	0,1
Marli	1	0,1
Pastor Egmar	1	0,1
Pastor Vitor	1	0,1
Paulo Brandão	1	0,1
Pedro Passos	1	0,1
Rejane Pitanga	1	0,1
Ricardo Vale	1	0,1
Rodrigo Rollemberg	1	0,1
Rony Andrade	1	0,1
Teté Rocha	1	0,1
Vicente Araújo	1	0,1
Wasny de Roure	1	0,1
Wellington Luis (Sinpol)	1	0,1
Não sabem	802	80,2
Branços e nulos	40	4
TOTAL	1000	100

Agosto/2014



Se a eleição fosse hoje, em qual dos nomes abaixo, você votaria para deputado distrital do DF?

Estimulada para deputado distrital

CANDIDATO	QUANTIDADE	PERCENTUAL(%)
Liliane Roriz	19	1,9
Agaciel Maia	16	1,6
Dr. Michel	15	1,5
Chico Leite	12	1,2
Risomar Carvalho	12	1,2
Chico Vigilante	11	1,1
Paulo Roriz	11	1,1
Toninho Pop	11	1,1
Robério Negreiros	10	1
Celina Leão	10	1
Julio Cesar	9	0,9
Washington Mesquita	9	0,9
Cristiano Araújo	9	0,9
Doutor Charles	8	0,8
Cláudio Abrantes	8	0,8
Juarezão	8	0,8
Georgios	8	0,8
Maninha	7	0,7
Raimundo Ribeiro	7	0,7
Pastor Egmar	7	0,7
Joe Valle	7	0,7
Nilo Cerqueira	7	0,7
Jaqueline Silva	7	0,7
Bispo Renato	6	0,6
Wasny de Roure	6	0,6
Daniel Castro	6	0,6
Rodrigo Delmasso	6	0,6
Guarda Jânio	6	0,6
Siqueira Campos	5	0,5
Eduardo Pedrosa	5	0,5
Professor Israel	4	0,4
Claudeci Luart	4	0,4
Marcinho	4	0,4
Sandra Faraj	4	0,4
Marcos Arruda	4	0,4
Rejane Pitanga	3	0,3
Diego Teles	3	0,3
Rony Andrade	3	0,3
Dedé Roriz	3	0,3
Charles Kireibara	3	0,3
Bruno Bomtempo	2	0,2
Nery do Brasil	2	0,2
Patrícia Roriz	2	0,2
Fabiana Ferreira	2	0,2
Tatu do Bem	1	0,1
Guilherme Campello	1	0,1
Ana Maria Silva	1	0,1
Lourdinha Werneck	1	0,1
Sargento Abílio	1	0,1
Euclides Papiros	1	0,1
Luzia de Paula	1	0,1
Não sabe	625	62,7
Nulo/Branco	37	3,7
Outro	20	2
TOTAL	1000	100



Se a eleição fosse hoje, em quem você votaria para deputado federal do DF?

Espontânea Federal

CANDIDATO	QUANTIDADE	PERCENTUAL (%)
Jaqueline Roriz	32	3,2
Alírio Neto	15	1,5
Érika Kokay	11	1,1
Eliana Pedrosa	10	1
Izalci Lucas	6	0,6
Rogério Rosso	5	0,5
Policarpo	4	0,4
Aécio Neves	3	0,3
Alberto Fraga	3	0,3
Jaime	3	0,3
Larte Bessa	3	0,3
Abadia	2	0,2
Campanela	2	0,2
Juraci Tesoura de Ouro	2	0,2
Ronaldo Fonseca	2	0,2
Vitor Paulo	2	0,2
Augusto Carvalho	1	0,1
Cabo Patrício	1	0,1
J.F	1	0,1
Jovita Rosa	1	0,1
Lippe Viana	1	0,1
Magela	1	0,1
Mauro	1	0,1
Paulo Fernando	1	0,1
Professor Coutinho	1	0,1
Rafael Barbosa	1	0,1
Roney Nêmer	1	0,1
Não sabe	846	84,6
Branco e nulos	38	3,8
Total	1000	100



Se a eleição fosse hoje, em qual dos nomes abaixo, você votaria para deputado federal do DF?

Estimulada para deputado federal

CANDIDATO	QUANTIDADE	PERCENTUAL (%)
Jaqueline Roriz	62	6,2
Erika Kokay	34	3,4
Alírio Neto	26	2,6
Eliana Pedrosa	18	1,8
Alberto Fraga	15	1,5
Izalci Lucas	14	1,4
Joaquim Roriz Neto	9	0,9
Laerte Bessa	9	0,9
Rôney Nemer	9	0,9
Rafael Barbosa	8	0,8
Rogério Rosso	8	0,8
Campanela	7	0,7
Juraci Tesoura de Ouro	7	0,7
Policarpo	7	0,7
Vitor Paulo	7	0,7
Abadia (Maria de Lourdes Abadia)	6	0,6
Jovita Rosa (Ficha Limpa)	6	0,6
Paulo Fernando	5	0,5
Cabo Patrício	4	0,4
Augusto Carvalho	3	0,3
Gil Guerra	3	0,3
Gladstone Brasil	3	0,3
Ronaldo Fonseca	3	0,3
Sandro Avelar	2	0,2
Eduardo Brandão	1	0,1
Messias	1	0,1
Selma da Criança	1	0,1
Não sabe	657	65,7
Branco e nulos	45	4,5
Outro	20	2
Total	1000	100

Se a eleição fosse hoje, em qual dos nomes abaixo, você votaria para deputado federal do DF?

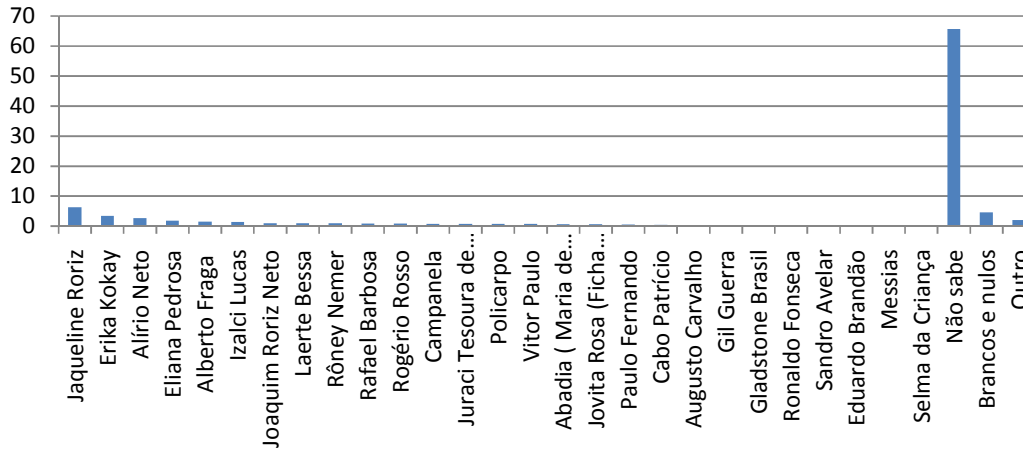



Se a eleição fosse hoje, em qual dos nomes abaixo você votaria para Senador do DF ?

Estimulada para senador I

CANDIDATO	QUANTIDADE	PERCENTUAL (%)
Reguffe	268	26,8
Gim Argello	161	16,1
Magela	154	15,4
Sandra	19	1,9
Aldemário	14	1,4
Expedido	9	0,9
Robson	6	0,6
Jamil	4	0,4
Não sabe	333	33,3
Branco e nulos	32	3,2
TOTAL	1000	100

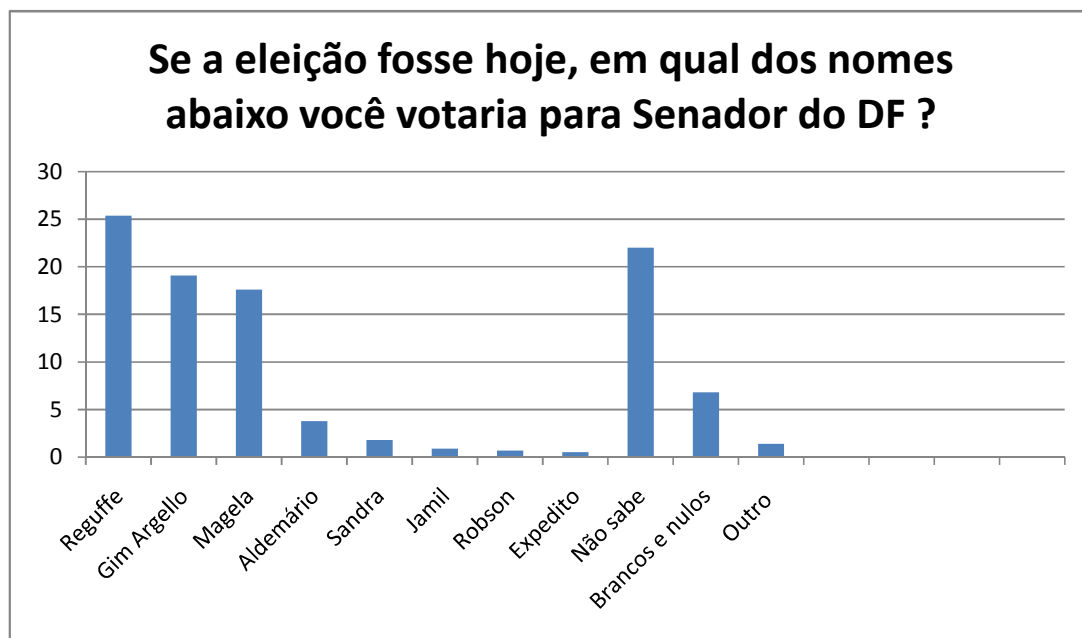



Se a eleição fosse hoje, em quem você votaria para governador de Brasília?

Espontânea para governador

Candidato	Quantidade	Percentual (%)
Arruda	260	26
Agnelo	122	12,2
Rodrigo Rollemberg	99	9,9
Toninho do PSOL	20	2
Pitiman	10	1
Perci Marrara	3	0,3
Não sabe	302	30,2
Branco e nulos	180	18
Total	1000	100

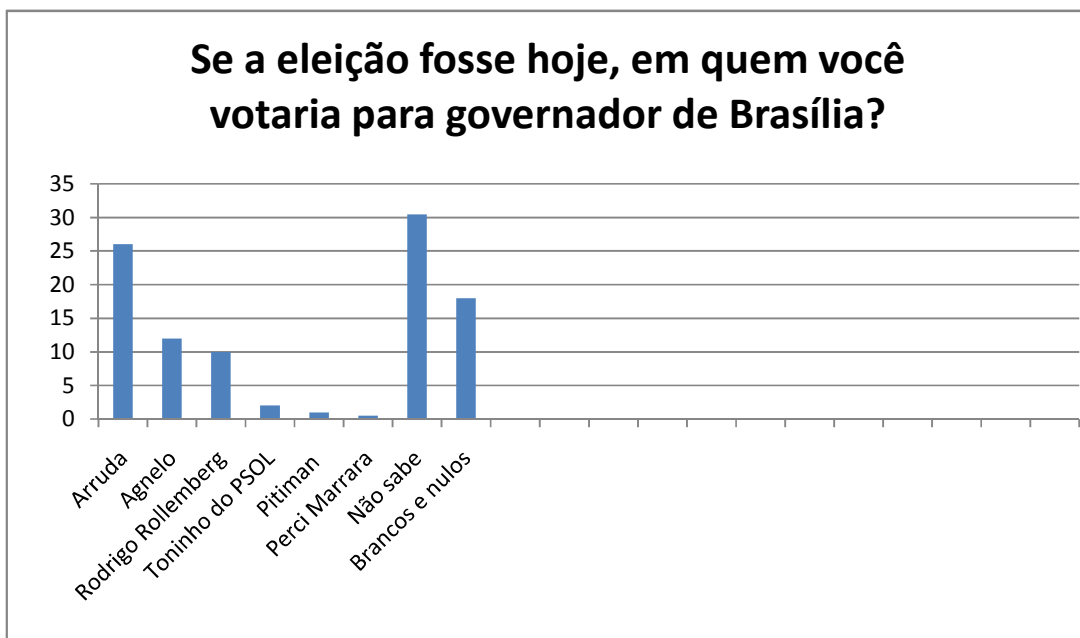



Se a eleição fosse hoje, em qual dos nomes abaixo você votaria para governador de Brasília?

Estimulada para governador

Candidato	Quantidade	Percentual (%)
Arruda	392	39,2
Rodrigo Rollemberg	172	17,2
Agnelo	155	15,5
Pitiman	59	5,9
Toninho do PSOL	52	5,2
Perci	3	0,3
Não sabe	90	9
Branco e nulos	77	7,7
Total	1000	100

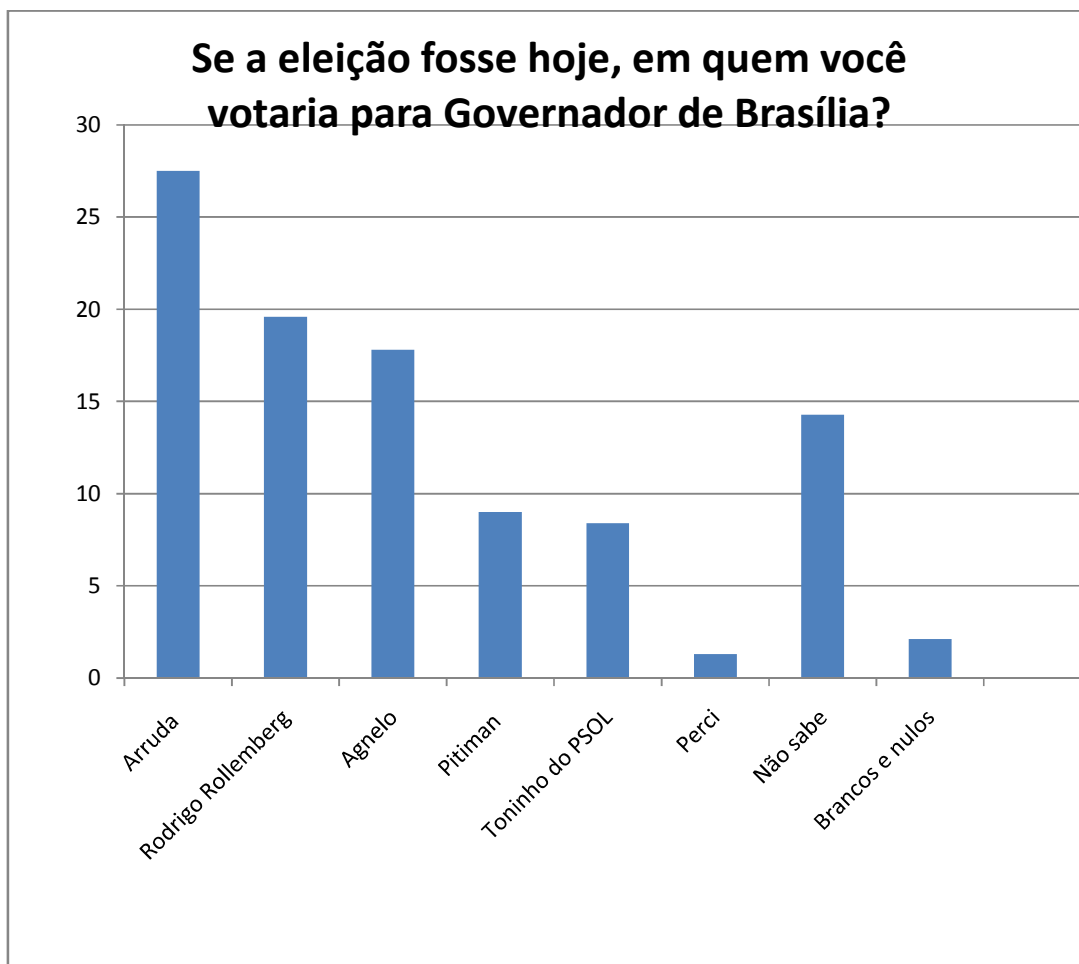



Se a eleição fosse hoje, em qual dos candidatos abaixo você NÃO votaria de forma alguma, para governador do DF?

Rejeição para governador I

Candidato	Quantidade	Percentual (%)
Agnelo Queiroz	530	53
Arruda	230	23
Toninho do PSol	25	2,5
Rodrigo Rollemberg	25	2,5
Perci Marrara	20	2
Pitiman	15	1,5
Branco e nulos	85	8,5
Não responderam	70	7
TOTAL	1000	100

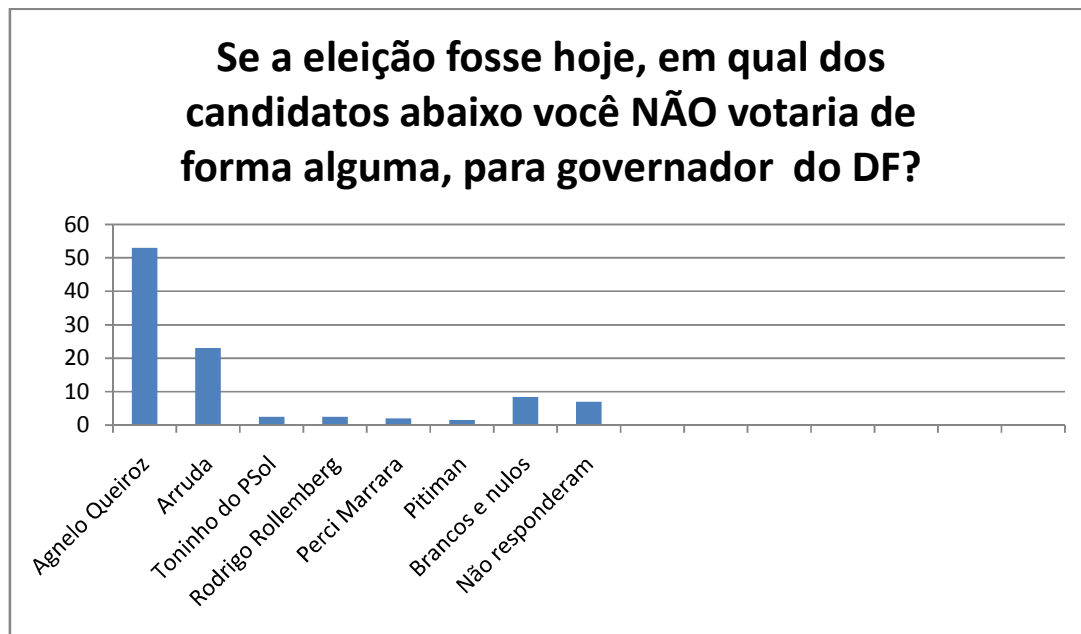



Se a eleição fosse hoje, em qual dos candidatos abaixo, você votaria para presidente da República ?

Estimulada para presidente

Candidato	Quantidade	Percentual (%)
Marina Silva	521	52,1
Dilma Rousseff	179	17,9
Aécio Neves	150	15
Pastor Everaldo	10	1
Luciana Genro	9	0,9
Levy Fildelix	5	0,5
Eduardo Jorge	3	0,3
Zé Maria	2	0,2
Eymael	1	0,1
Mauro	1	0,1
Não sabe	89	8,9
Branco e nulos	30	3
TOTAL	1000	100

